

COROGRAFIA 1:25.000

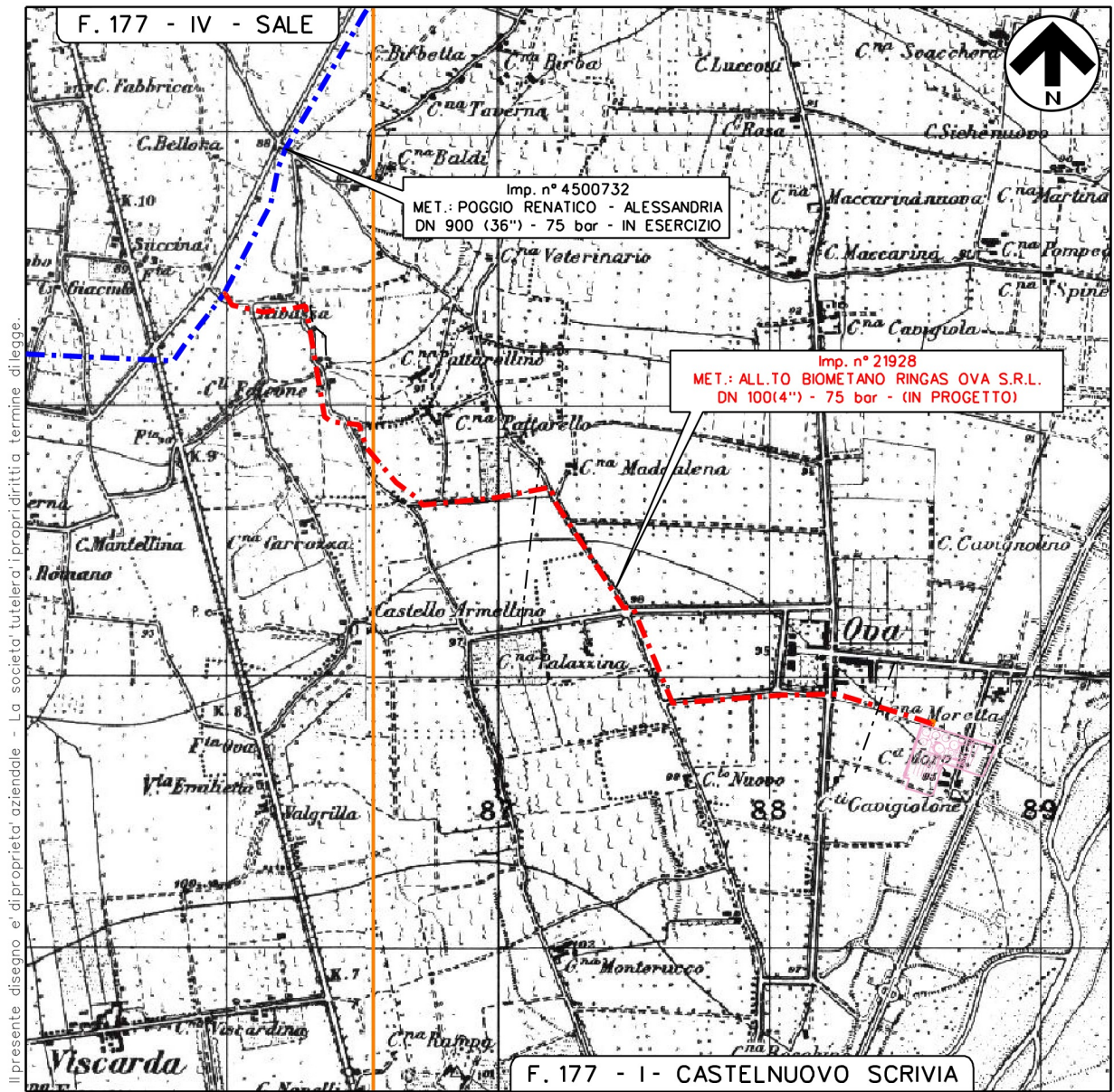

Il presente disegno è di proprietà aziendale - La società tutelera i propri diritti a termine di legge.

Nei Comuni di SALE (AL), TORTONA (AL) e CASTELNUOVO SCRIVIA (AL)

1	OTT. - 2025	EMISSIONE PER AUTORIZZAZIONE UNICA 327		V. VITALE	V. VITALE
REV.	DATA	DESCRIZIONE		DISEGN.	CONTR.
		Proprietario	Progettista	FOGLIO	1 di 6
		snam		DISEGNO	TAV. 2
		Barci Engineering		REVISIONE	1
Imp. n° 21928		MET.: ALL.TO BIOMETANO RINGAS OVA S.R.L.		Comm. PROG.	4307/87
		DN 100(4'') - 75 bar		Comm. SNAM	N0/R24250/L01
		NEI COMUNI DI SALE (AL), TORTONA (AL) E CASTELNUOVO SCRIVIA (AL)		SCALA	1:5.000 - 1:10.000
		CATALOGO MOSI		sostituisce il sostituito dal	

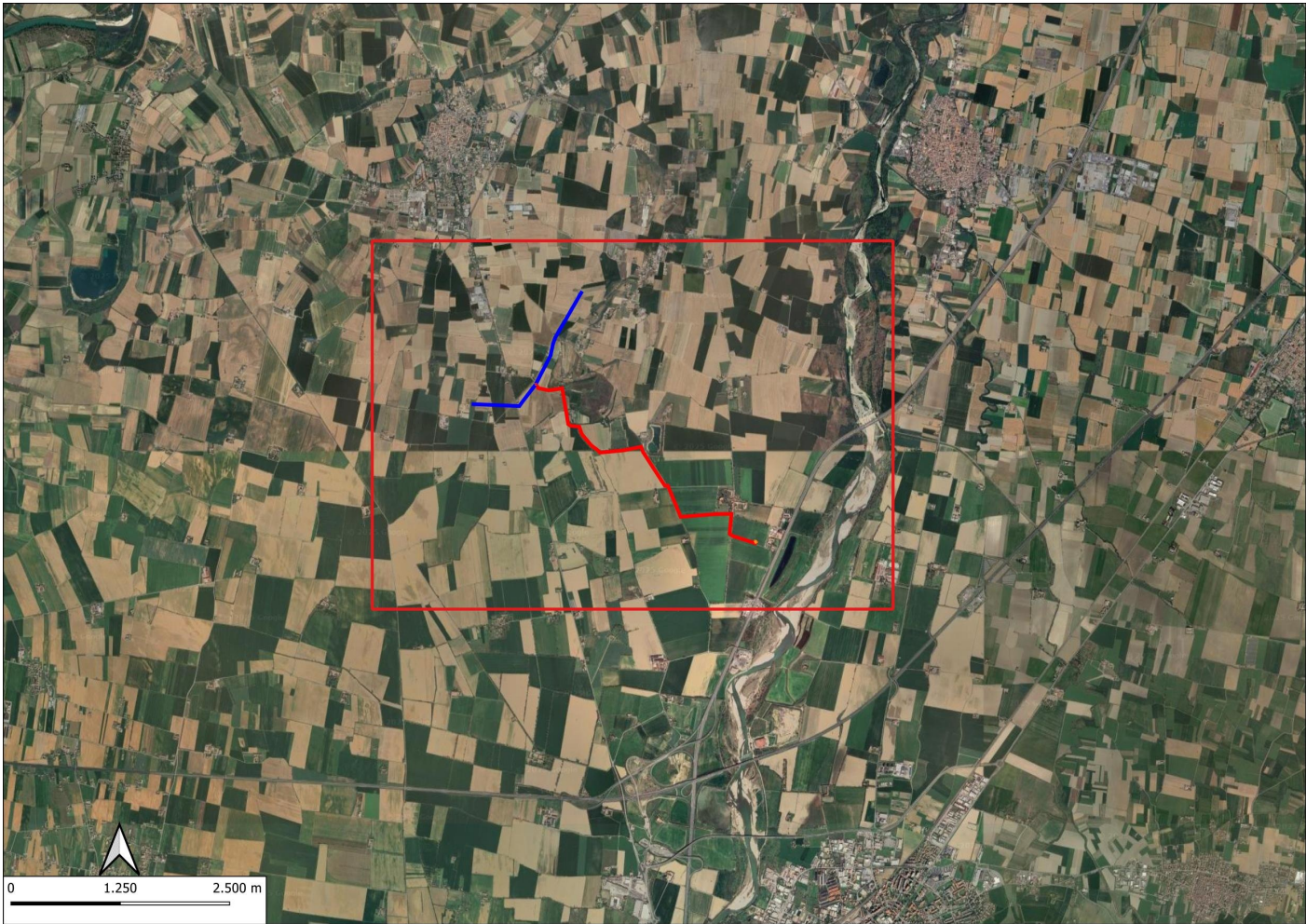

LEGENDA
— METANODOTTO ESISTENTE
— METANODOTTO IN PROGETTO



Foglio
2
di 6

Scala 1:10.000

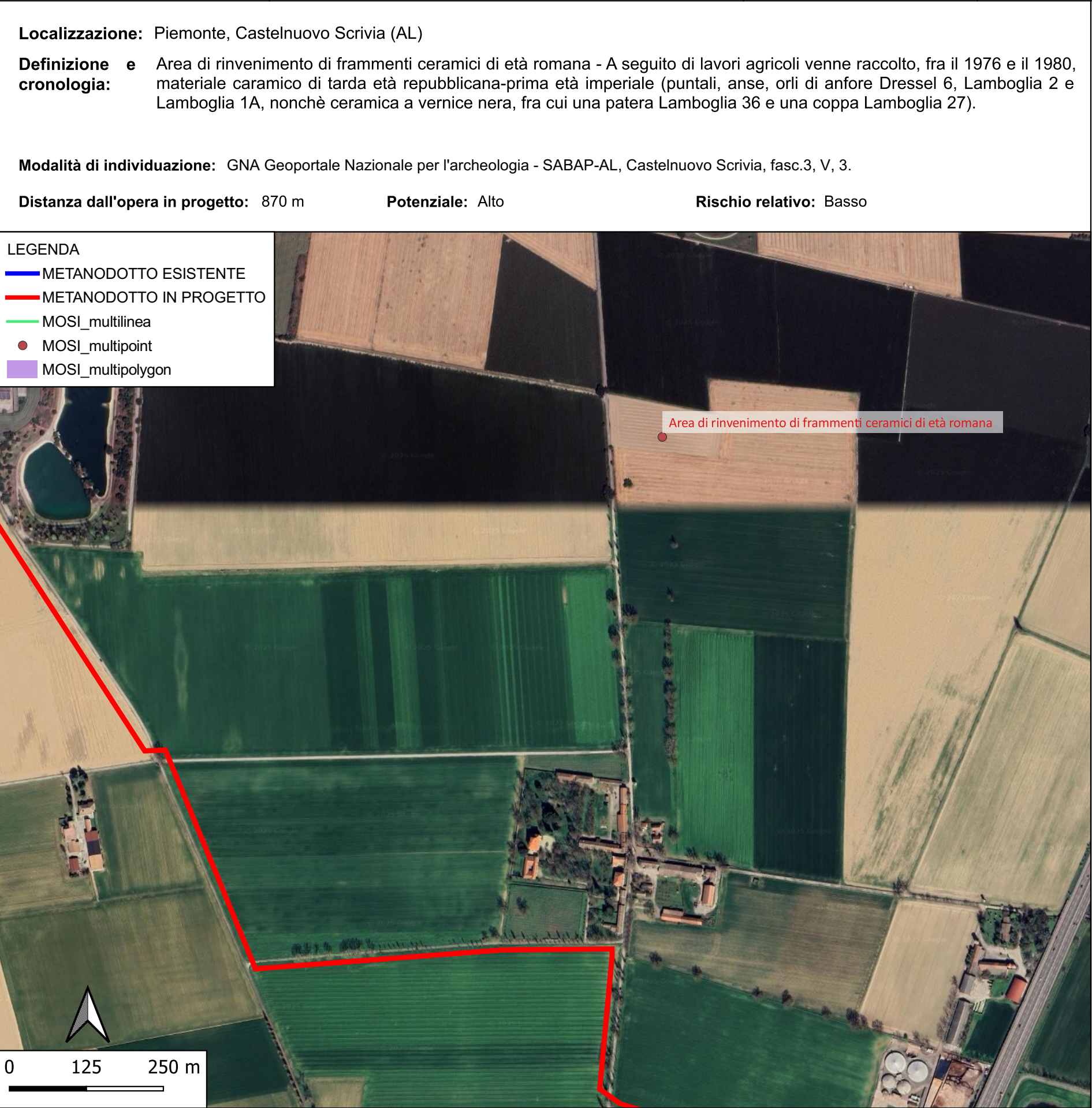
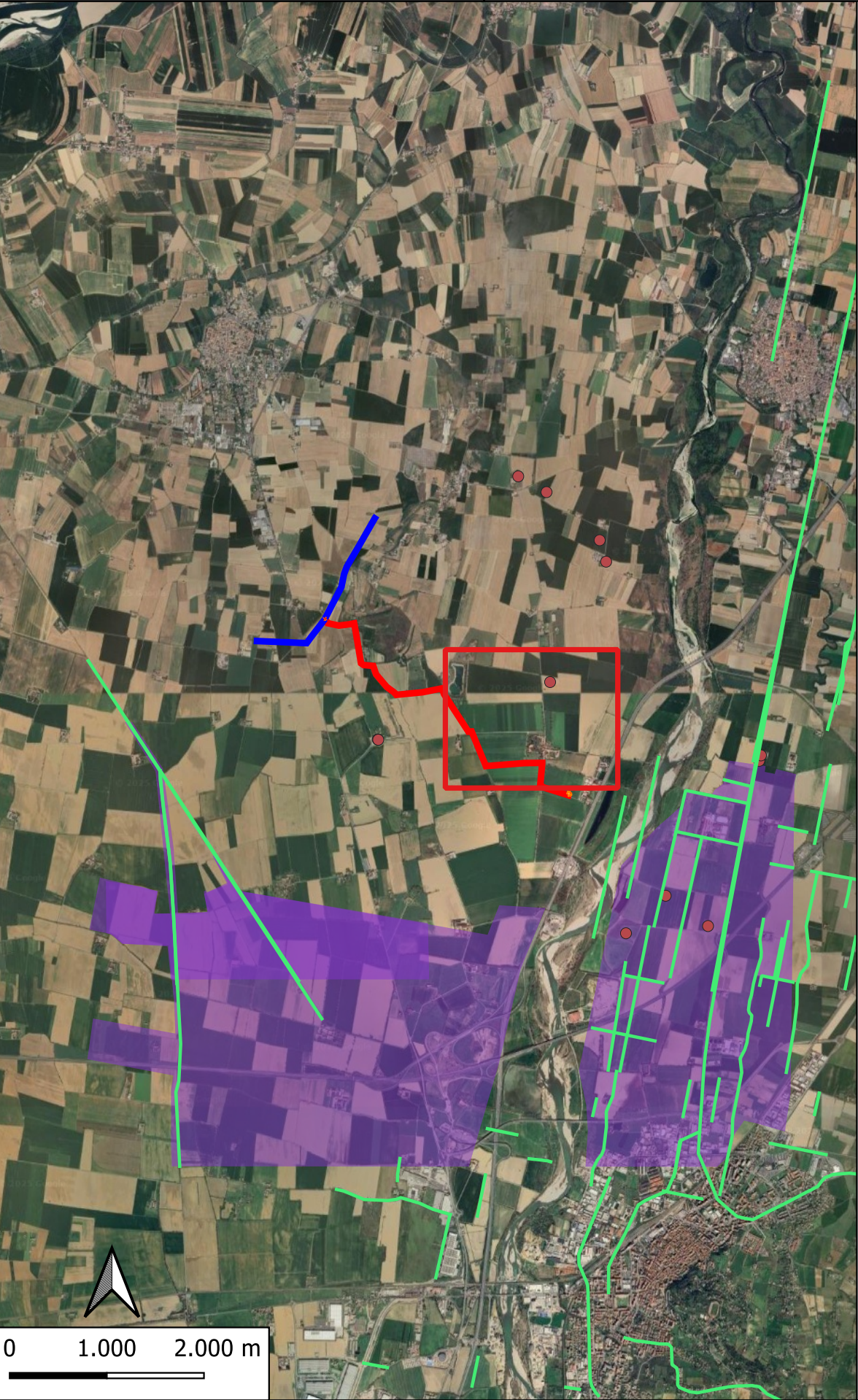

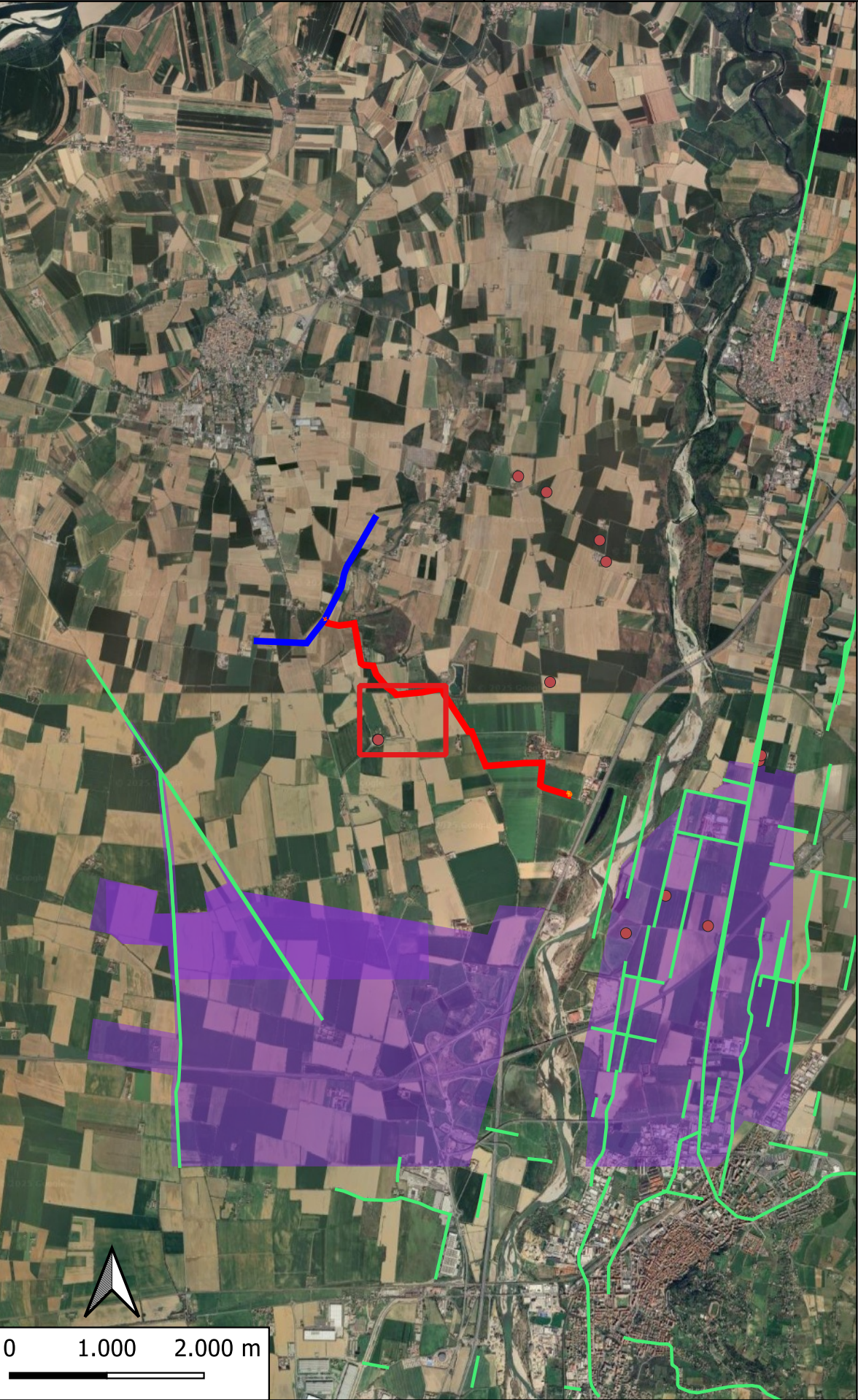

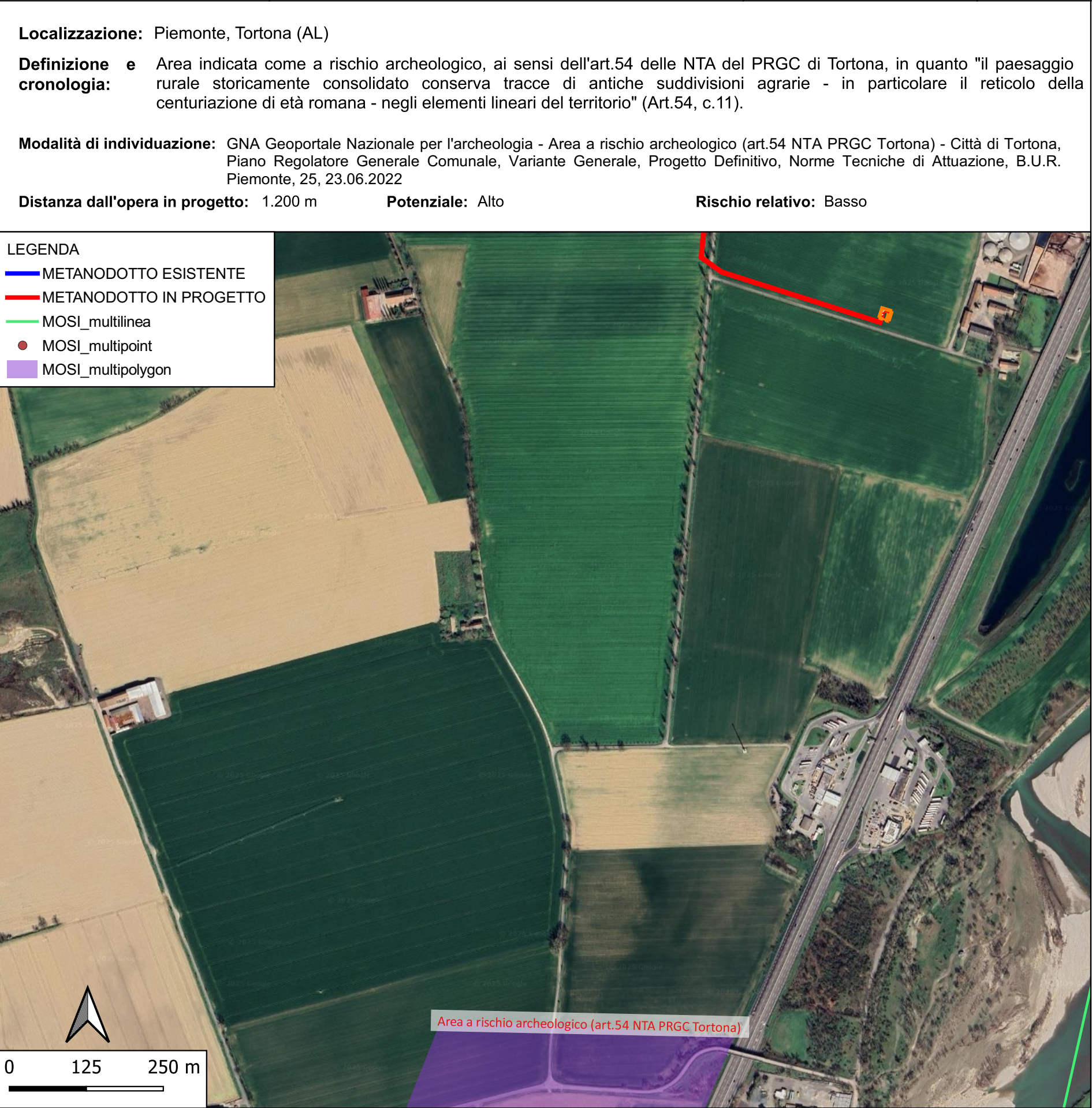
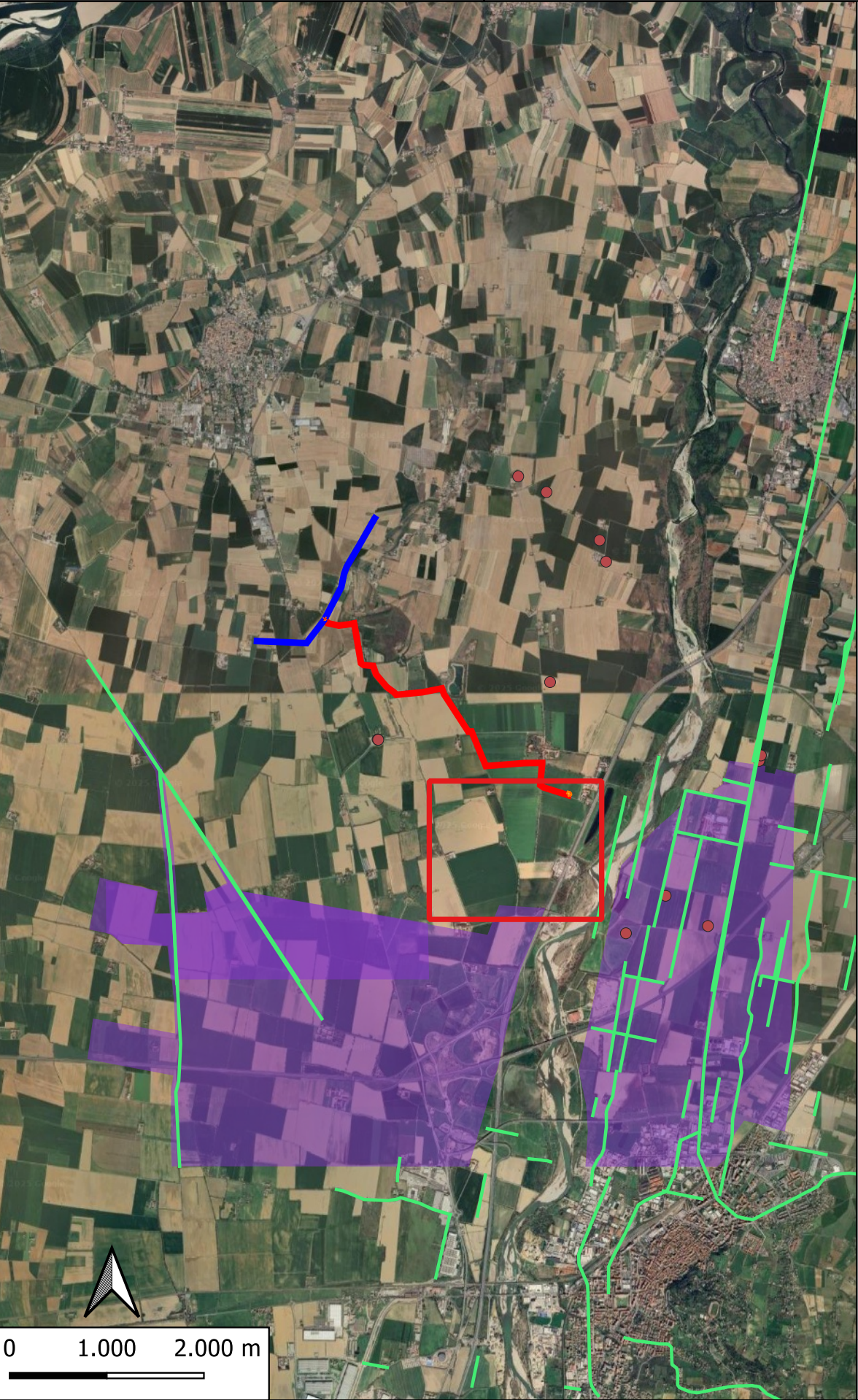

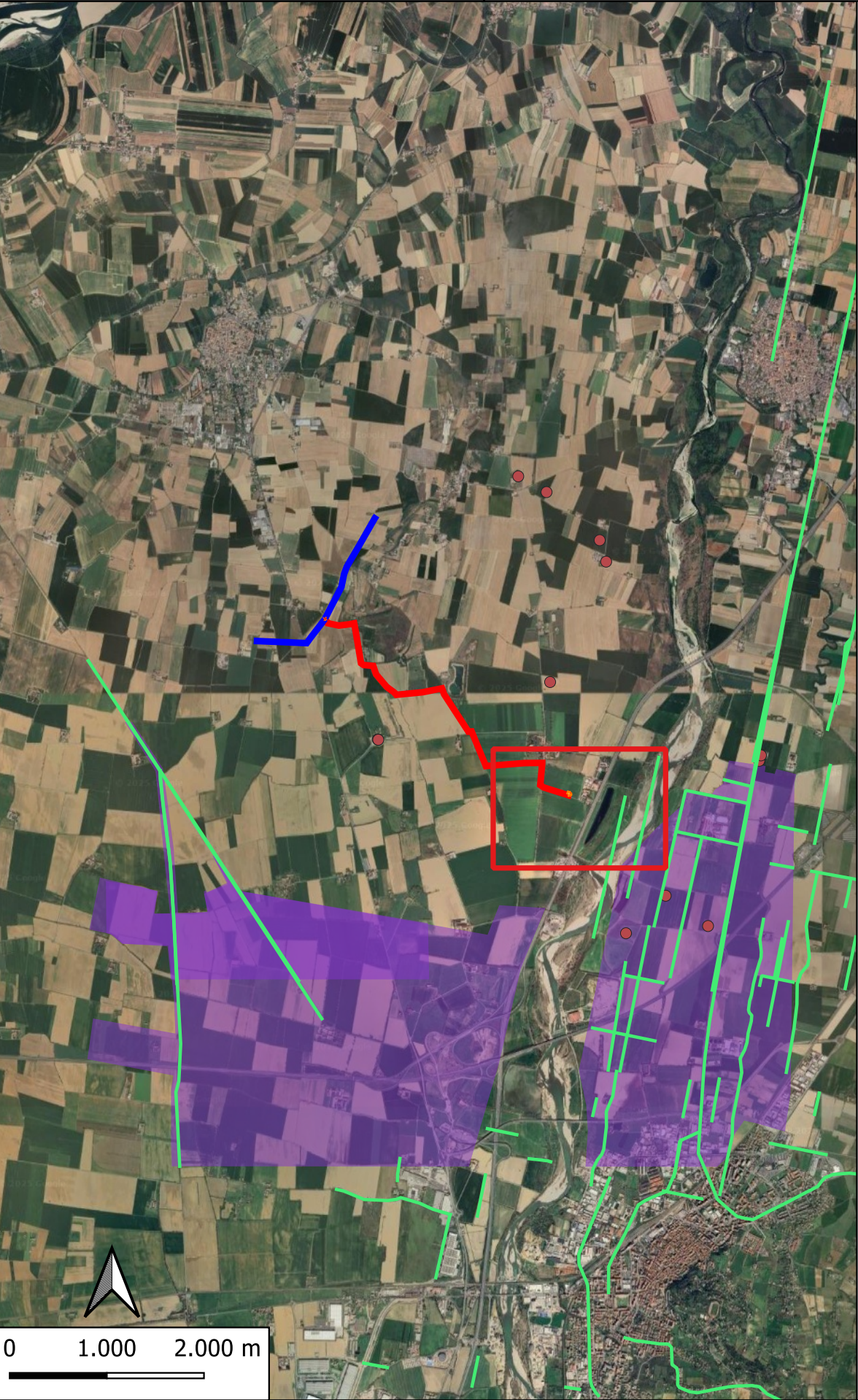

Localizzazione: Piemonte, Tortona (AL)

Definizione e cronologia: Centuriazione di Tortona - Tracce significative della centuriazione di Tortona sono rilevabili nel settore nord-est del territorio comunale tra il centro urbano e i confini con Castelnuovo Scrivia e nel settore nord ovest. Cardini e decumani della centuriazione tortonese furono orientati rispettivamente da nord-est a sud-ovest e da est-sud-est a ovest-nord-ovest, con una inclinazione di 11° 90'. La scelta, tutt'altro che casuale, era condizionata dalla morfologia dell'area. I cardini correvano paralleli all'asta fluviale dello Scrivia, in accordo con le linee di pendenza del terreno, garantendo il regolare deflusso delle acque di superficie: l'equilibrato ordinamento idraulico rendeva possibile un migliore sfruttamento del territorio. Si ritiene che l'ager dertonensis su entrambe le sponde dello Scrivia, a partire dallo sbocco presso la strettoia di Serravalle, estesa verso ovest tra Bormida e Tanaro, a nord a comprendere il territorio di Castelnuovo Scrivia e ad est fino al torrente Curone, per quanto sia stata proposta un'estensione oltre tale corso d'acqua, nel territorio che in età imperiale verrà rimodellato secondo i limites della centuriazione di Iria (Voghera). La sua realizzazione risale probabilmente alle assegnazioni viritane del 173 a.C., si nota infatti come gli allineamenti degli assi centruiali trovino accordo con l'orientamento delle mura repubblicane.

Modalità di individuazione: GNA Geoportale Nazionale per l'archeologia - Fraccaro P., La via Postumia nella Venezia, in Opuscula, I, 1957, pp. 195-227; Zanda E., Scalva G., Alcune osservazioni sulle tracce di suddivisione agraria tra Scrivia e Curone, in Pantò (ed.) 1993. pp. 83-90; Scalva G., La centuriazione di Libarna: considerazioni di organizzazione territoriale delle valli Scrivia e Borbera in età romana, in Quaderni della Soprintendenza archeologica del Piemonte, 15, 1998, pp. 149-165

Distanza dall'opera in progetto: 500 m **Potenziale:** Alto **Rischio relativo:** Alto



